

## คู่มือการติดตั้งเมลไคลเอนต์ Mozilla thunderbird IMAP

การติดตั้งเมลไคลเอนต์ Mozilla thunderbird IMAP

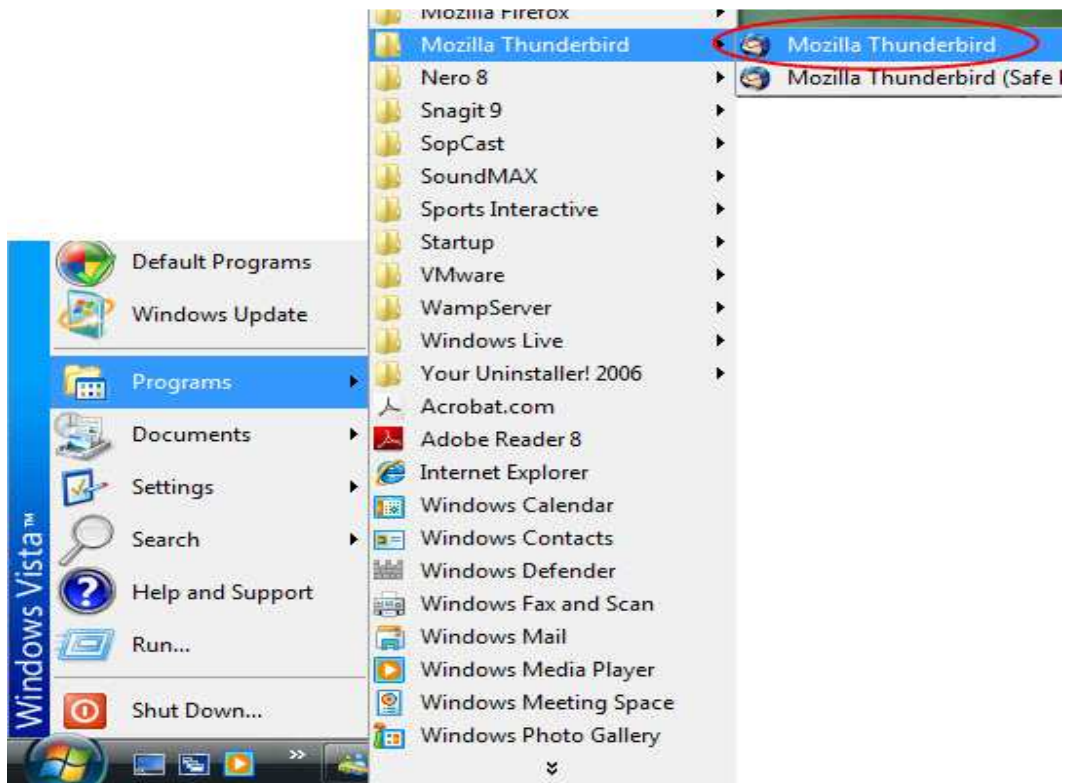

ไปที่ Start>Program>Mozilla Thunderbird

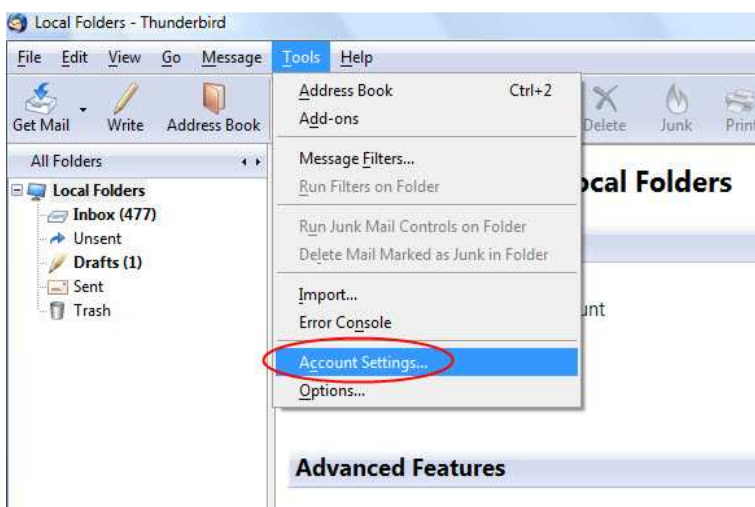

ตั้งค่า E-mail ไปที่เมนู Tools > Accounts Setting



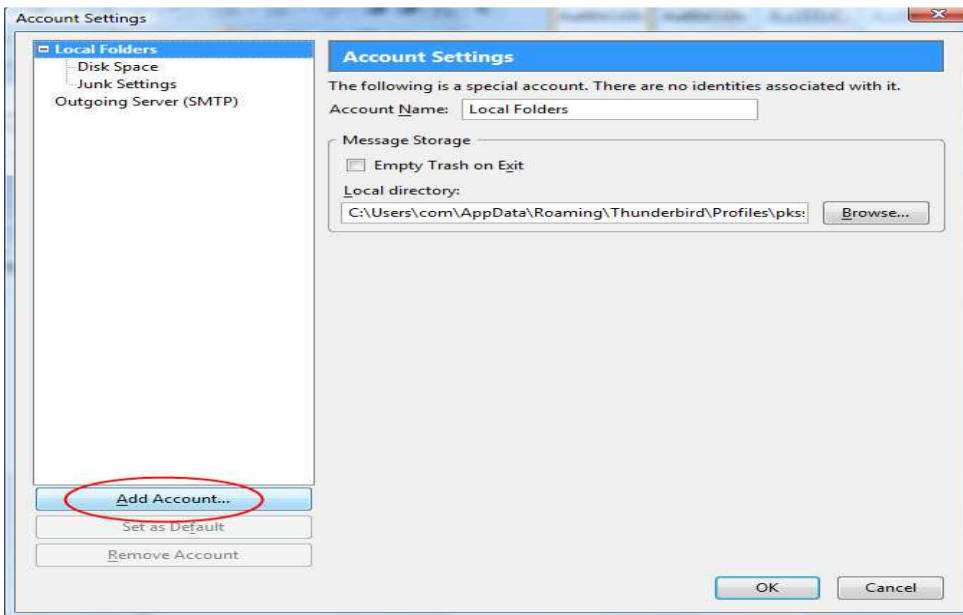

คลิกปุ่ม Add Account ...

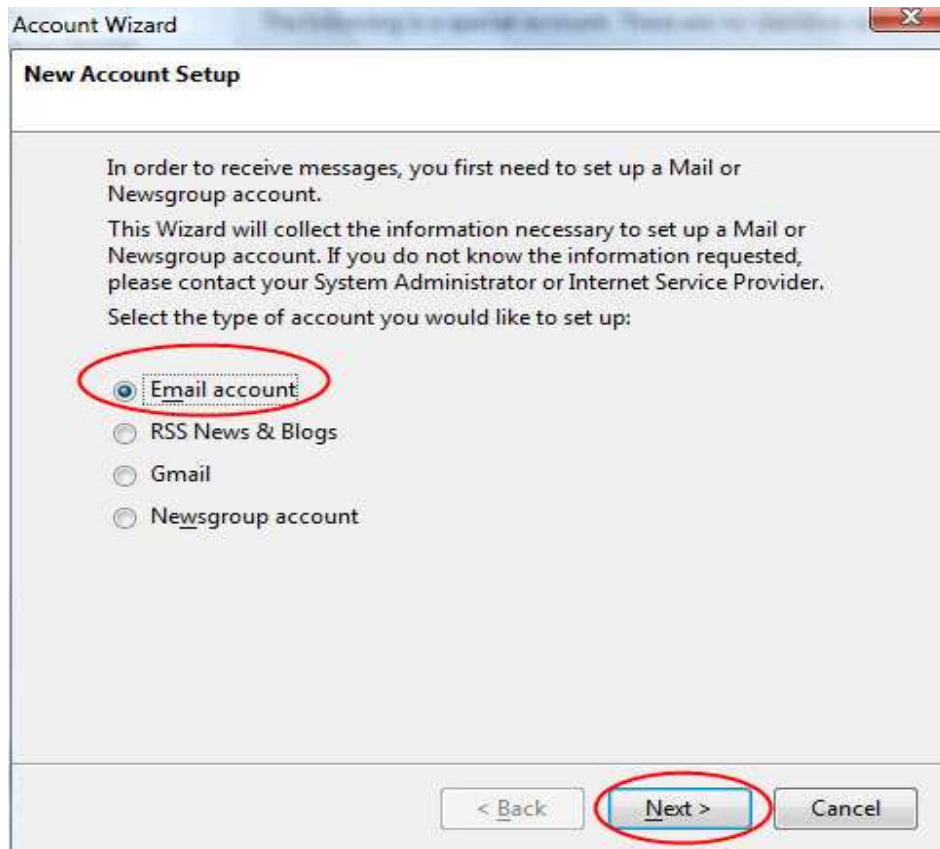

เลือกชนิด Account แล้วเลือก next



Account Wizard

**Identity**

Each account has an identity, which is the information that identifies you to others when they receive your messages.

Enter the name you would like to appear in the "From" field of your outgoing messages (for example, "John Smith").

Your Name:

Enter your email address. This is the address others will use to send email to you (for example, "user@example.net").

Email Address:

< Back   **Next >**   Cancel

- ช่อง Your Name ใส่ชื่อ-นามสกุล เป็นภาษาอังกฤษ
- ช่อง Email Address ให้ใส่ E-mail Address ของท่านลงไป เช่น [account@ku.ac.th](mailto:account@ku.ac.th) จากนั้นคลิก Next

Account Wizard

**Server Information**

Select the type of incoming server you are using.

POP    **IMAP**

Enter the name of your incoming server (for example, "mail.example.net").

Incoming Server:

Your existing outgoing server (SMTP), "nontri.ku.ac.th", will be used. You can modify outgoing server settings by choosing Account Settings from the Tools menu.

< Back   **Next >**   Cancel

### กำหนดการปรับแต่งค่าดังนี้

- เลือกชนิดของ incoming server เป็น IMAP
- ช่อง Incoming Server ใส่ nontri.ku.ac.th
- จากนั้นคลิก Next



**Account Wizard**

**User Names**

Enter the incoming user name given to you by your email provider (for example, "jsmith").

Incoming User Name:

Your existing outgoing (SMTP) username, "cpcchp", will be used. You can modify outgoing server settings by choosing Account Settings from the Tools menu.

< Back   **Next >**   Cancel

ช่อง Incoming User Name จะแสดง account ที่ได้ป้อนเข้าไป จากนั้นคลิก Next

**Account Wizard**

**Account Name**

Enter the name by which you would like to refer to this account (for example, "Work Account", "Home Account" or "News Account").

Account Name:

< Back   **Next >**   Cancel

ช่อง Account Name จะแสดง account@ku.ac.th ที่ได้ป้อนเข้าไป จากนั้นคลิก next



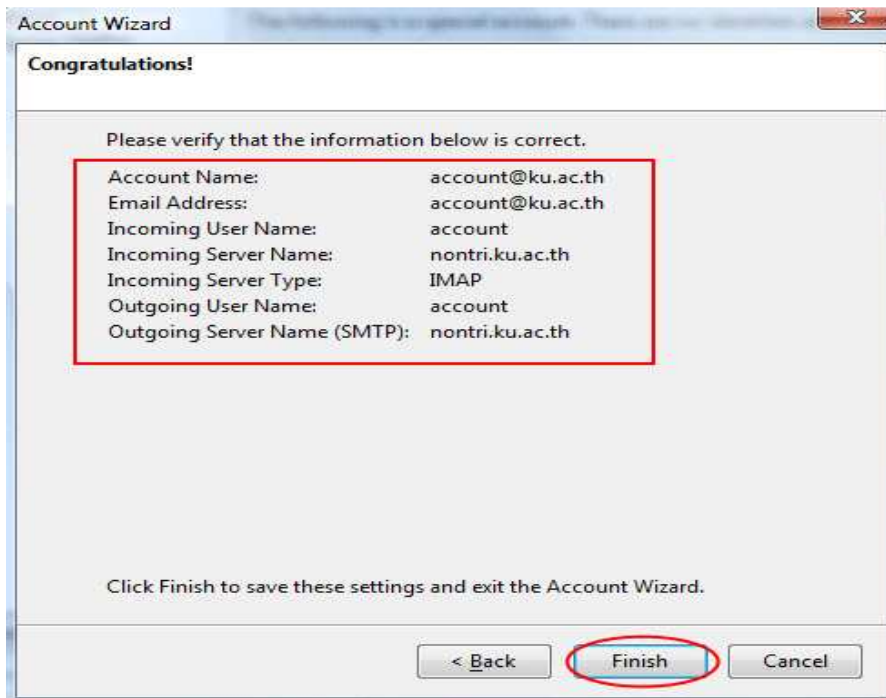

ตรวจสอบรายละเอียดของการเพิ่ม Account เรียบร้อยแล้ว คลิก Finish

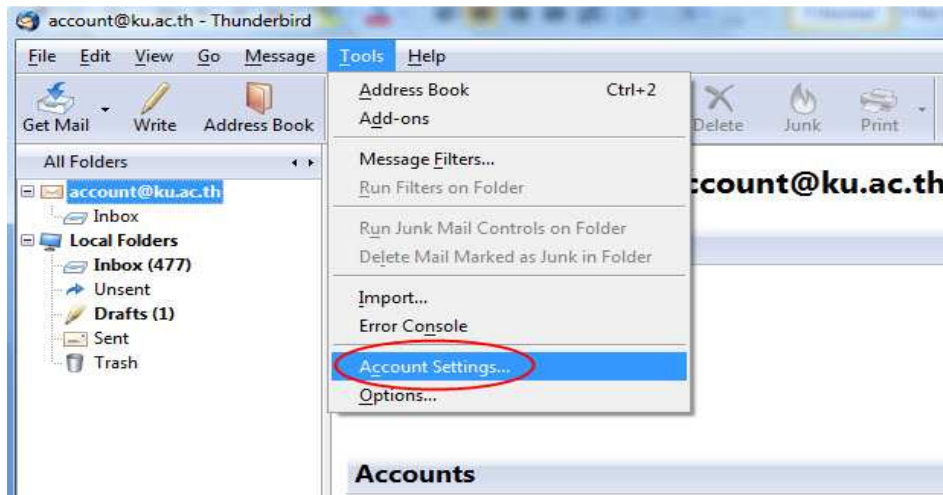

ตั้งระบบแม่ข่ายให้ปลอดภัย โดยใช้ SSL ไปที่เมนู Tools > Account Settings ...



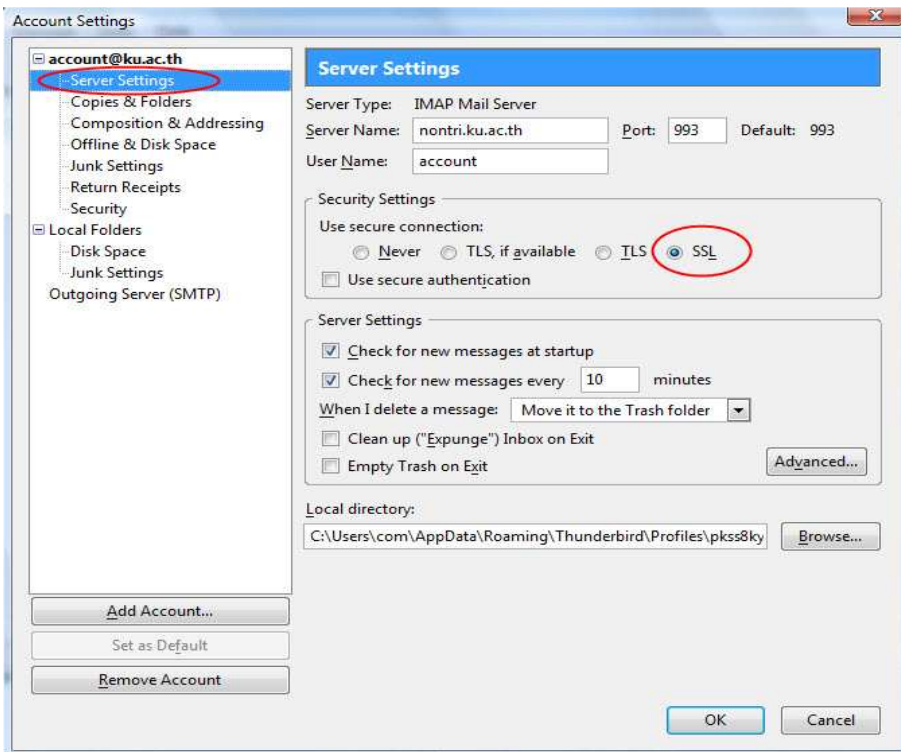

คลิกที่ Server Settings เลือก SSL

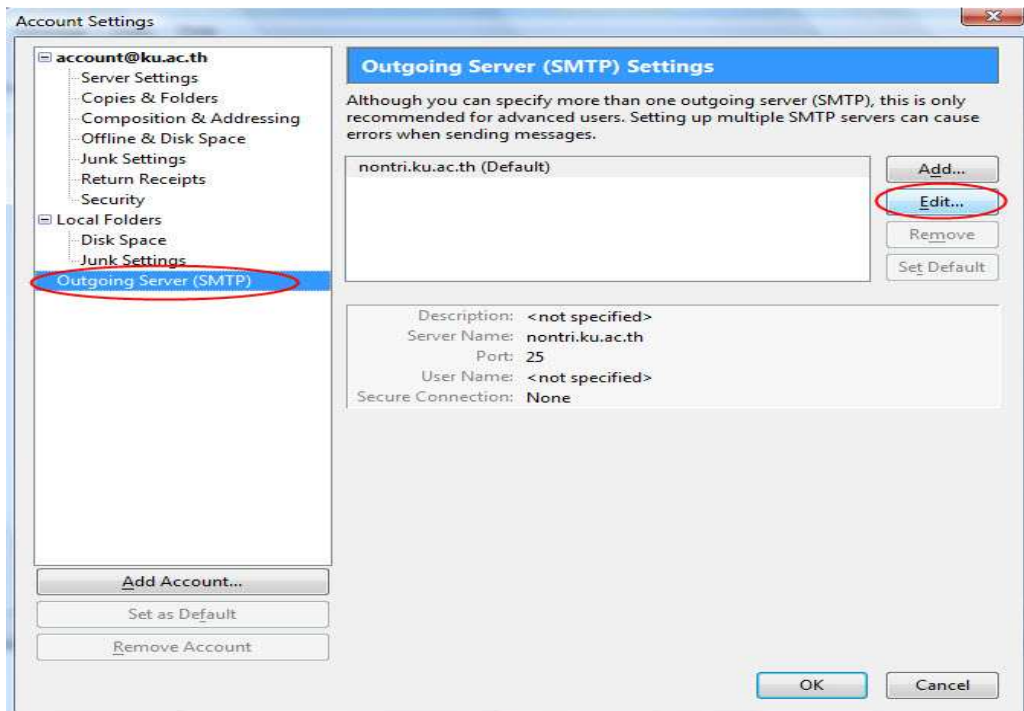

คลิกที่ Outgoing Server (SMTP) เลือก Edit





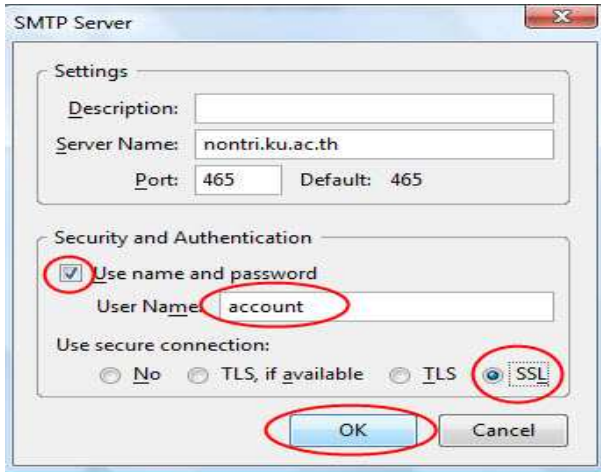

เลือก ที่ Use name and password > ป้อน accountของท่าน ที่ช่อง UserName >เลือก SSL จากนั้น คลิก OK

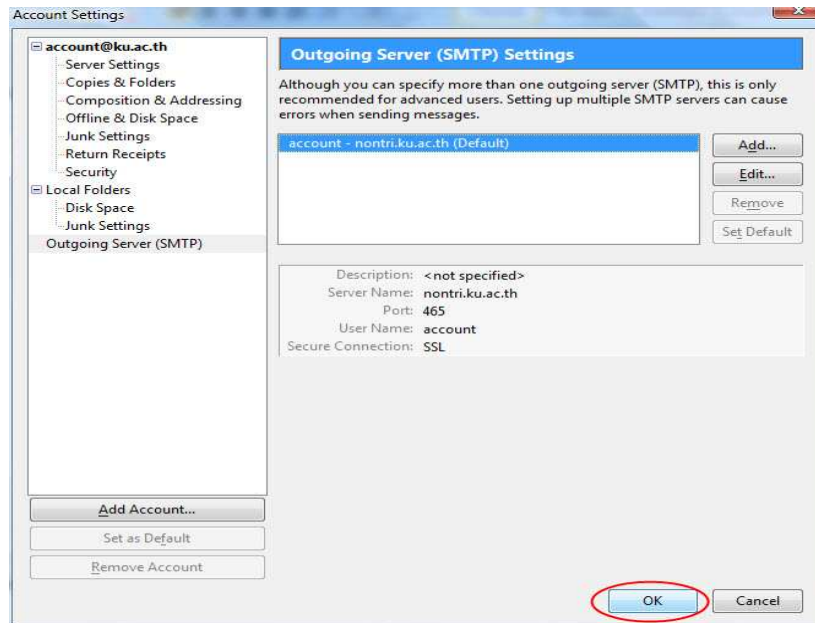

เลือก OK ออกจากการตั้งค่า ระบบเมลไคลเอนต์ให้ปลอดภัย



ในกรณี ส่ง Mail จะมีการยืนยันตัวตน ให้ใส่ Password แล้วคลิกปุ่ม OK

